

SERVICIOS DEL PARQUE											
		1	2	3	4	5	6	7	8	9	10
1. Anasazi	T-C	B	B	B	B	B	B	B	B	B	B
2. Antelope Island	T-C-G	B	B	B	B	B	B	B	B	B	B
3. Bear Lake	T-C-G	B	B	B	B	B	B	B	B	B	B
4. Museo Camp Floyd Stagecoach Inn	T-C	B	B	B	B	B	B	B	B	B	B
5. Coral Pink Sand Dunes	T-C-G	B	B	B	B	B	B	B	B	B	B
6. Dead Horse Point	T-C	B	B	B	B	B	B	B	B	B	B
7. Deer Creek	T-C-G	B	B	B	B	B	B	B	B	B	B
8. East Canyon	T-C-G	B	B	B	B	B	B	B	B	B	B
9. Echo	T-C-G	B	B	B	B	B	B	B	B	B	B
10. Edge of the Cedars	T-C	B	B	B	B	B	B	B	B	B	B
11. Escalante Petrified Forest	T-C-G	B	B	B	B	B	B	B	B	B	B
12. Flight Park	T-C	B	B	B	B	B	B	B	B	B	B
13. Fred Hayes en Starvation	T-C-G	B	B	B	B	B	B	B	B	B	B
14. Fremont Indian	T-C-G	B	B	B	B	B	B	B	B	B	B
15. Fremont Homestead	T-C	B	B	B	B	B	B	B	B	B	B
16. Goblin Valley	T-C-G	B	B	B	B	B	B	B	B	B	B
17. Goosecks	T-C	B	B	B	B	B	B	B	B	B	B
18. Great Salt Lake	T-C	B	B	B	B	B	B	B	B	B	B
19. Green River	T-C	B	B	B	B	B	B	B	B	B	B
20. Gunlock	T-C	B	B	B	B	B	B	B	B	B	B
21. Historic Union Pacific Rail Trail	T-C	B	B	B	B	B	B	B	B	B	B
22. Huntington	T-C-G	B	B	B	B	B	B	B	B	B	B
23. Hyrum	T-C	B	B	B	B	B	B	B	B	B	B
24. Jordan River OHV	T-C-G	B	B	B	B	B	B	B	B	B	B
25. Hyrum	T-C-G	B	B	B	B	B	B	B	B	B	B
26. Kodachrome Basin	T-C-G	B	B	B	B	B	B	B	B	B	B
27. Lost Creek	T-C	B	B	B	B	B	B	B	B	B	B
28. Millsite	T-C-G	B	B	B	B	B	B	B	B	B	B
29. Otter Creek	T-C-G	B	B	B	B	B	B	B	B	B	B
30. Palisade	T-C	B	B	B	B	B	B	B	B	B	B
31. Puite	T-C-G	B	B	B	B	B	B	B	B	B	B
32. Quail Creek	T-C-G	B	B	B	B	B	B	B	B	B	B
33. Red Fleet	T-C-G	B	B	B	B	B	B	B	B	B	B
34. Rockport	T-C-G	B	B	B	B	B	B	B	B	B	B
35. Sand Hollow	T-C-G	B	B	B	B	B	B	B	B	B	B
36. Scofield	T-C-G	B	B	B	B	B	B	B	B	B	B
37. Snow Canyon	T-C-G	B	B	B	B	B	B	B	B	B	B
38. Steinkner	T-C-G	B	B	B	B	B	B	B	B	B	B
39. Territorial Statehouse	T-C	B	B	B	B	B	B	B	B	B	B
40. This Is The Place	T-C	B	B	B	B	B	B	B	B	B	B
41. Utah Field House of Natural History	T-C	B	B	B	B	B	B	B	B	B	B
42. Utah Lake	T-C	B	B	B	B	B	B	B	B	B	B
43. Utahtaptor	T-C	B	B	B	B	B	B	B	B	B	B
44. Washatch Mountain	T-C-G	B	B	B	B	B	B	B	B	B	B
45. Washatch Mountain	T-C-G	B	B	B	B	B	B	B	B	B	B
46. Yuba	T-C-G	B	B	B	B	B	B	B	B	B	B



CONTACTO
 División de Parques Estatales de Utah
 Oficina administrativa
 1594 W. North Temple, Suite 116
 P.O. Box 146001
 Salt Lake City, Utah 84114-6001
 801-538-7220
 stateparks.utah.gov
 parkcomment@utah.gov



PARA RESERVAS LLAMAR AL:
 800-322-3770

NUESTRA MISIÓN
 Mejorar la calidad de vida preservando y proporcionando recursos naturales, culturales y recreativos para el disfrute, la educación y la inspiración de esta y futuras generaciones.

LAS TARIFAS DE LOS PARQUES CUBREN EL CUIDADO, LA PROTECCIÓN Y LA MEJORA DE LOS PARQUES ESTATALES.

Fotos: Parques Estatales de Utah

La información contenida en este folleto era precisa en el momento de su impresión. Las políticas, instalaciones, tarifas, horarios y reglamentos, etc. pueden cambiar según lo dispuesto. Para obtener información actualizada, comuníquese con el parque o visite nuestro sitio web en stateparks.utah.gov.

El Departamento de Recursos Naturales de Utah recibe ayuda federal y prohíbe la discriminación por motivos de raza, color, sexo, edad, origen nacional o discapacidad. Para información o quejas sobre casos de discriminación, comuníquese con: Director Ejecutivo, Departamento de Recursos Naturales de Utah, PO Box 145610, Salt Lake City, UT 84114-5610 o con la Comisión de Igualdad de Oportunidades en el Empleo, 1801 L Street, NW, Washington DC 20507-001.



Road Trip Tips

There's a lot to discover under the wide open sky and finding adventure is half the fun when you travel by RV. Before you hit the road, call **GEICO at 1-877-434-2678** for a free insurance quote and to enroll in Emergency Roadside Service.

TRAVEL SMARTER WITH THESE APPS

- **ROADTRIPPERS** – Helps you plan your perfect road trip, with information on eateries, attractions, scenic spots and more
- **GASBUDDY** – Searches for the best gas prices in your vicinity
- **ROADSIDE AMERICA (\$)** – Discover lots of quirky roadside attractions to take fun photos with
- **AROUND ME** – Identifies nearest amenities to you such as bank/ATM, hospital, market, hotel, coffee shops, etc.
- **LOCALEATS** – Finds the best independently-owned restaurants across the U.S.
- **STAR WALK** – Reveals all the amazing stars, planets and constellations above when you point your phone to the sky
- **STACK THE STATES (\$)** – A fun geography game about the 50 states



Some discounts, coverages, payment plans and features are not available in all states, in all GEICO companies, or in all situations. GEICO is a registered service mark of Government Employees Insurance Company, Washington, D.C. 20007; a Berkshire Hathaway Inc. subsidiary. © 2021 GEICO

UBICACIONES DE LOS PARQUES ESTATALES DE UTAH

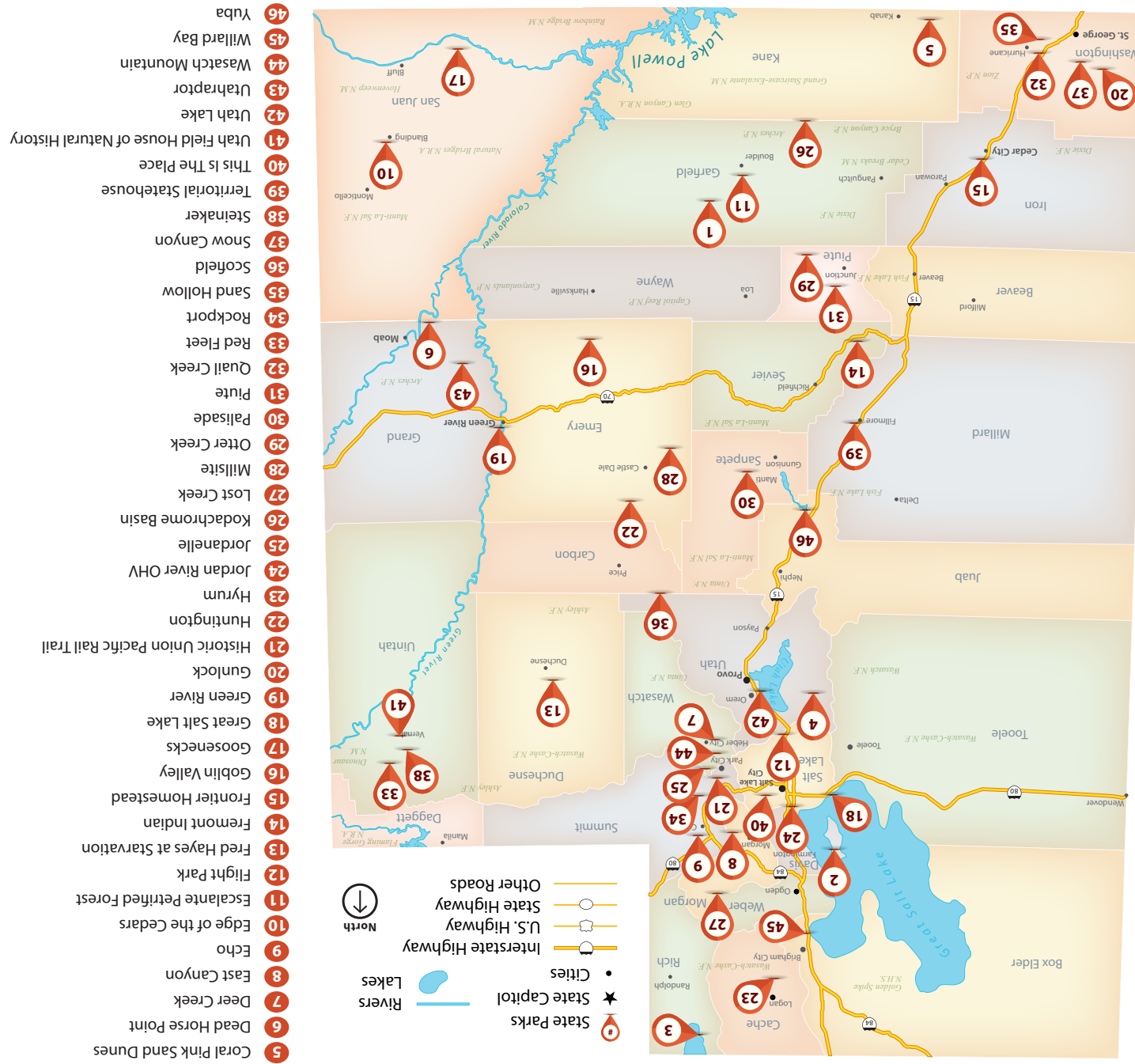

- Anasazi
- Antelope Island
- Bear Lake
- Camp Floyd
- Coral Pink Sand Dunes
- Dead Horse Point
- Deer Creek
- East Canyon
- Edge of the Cedars
- Escalante Petrified Forest
- Flight Park
- Freight Park
- Fred Hayes at Starvation
- Fremont Indian
- Frontier Homestead
- Goblin Valley
- Goosecks
- Great Salt Lake
- Green River
- Gunlock
- Historic Union Pacific Rail Trail
- Huntington
- Hyrum
- Jordan River OHV
- Jordan River OHV
- Kodachrome Basin
- Lost Creek
- Millsite
- Otter Creek
- Palisade
- Puite
- Quail Creek
- Red Fleet
- Rockport
- Sand Hollow
- Scofield
- Snow Canyon
- Territorial Statehouse
- This Is The Place
- Utah Field House of Natural History
- Utah Lake
- Utahtaptor
- Washatch Mountain
- Washatch Mountain
- Yuba

PARQUES ESTATALES DE UTAH GUÍA DE CAMPO

STATEPARKS.UTAH.GOV



MANTENIMIENTO Y SEGURIDAD DE VR LISTA DE VERIFICACIÓN

- | | |
|---|---|
| GENERAL
<input type="checkbox"/> Cobertura de seguro
<input type="checkbox"/> Guantes: de trabajo y desechables
<input type="checkbox"/> Kit de herramientas
<input type="checkbox"/> Linterna
<input type="checkbox"/> Pala plegable
<input type="checkbox"/> Cuerdas elásticas
<input type="checkbox"/> Cuerda
<input type="checkbox"/> Cinta para embalar
<input type="checkbox"/> Súper pegamento
<input type="checkbox"/> WD-40
<input type="checkbox"/> Navaja de bolsillo
<input type="checkbox"/> Extintor de incendios
<input type="checkbox"/> Lona | ELÉCTRICO Y BATERÍA
<input type="checkbox"/> Cable de alimentación/ extensión
<input type="checkbox"/> Generador portátil
<input type="checkbox"/> Adaptadores de 20, 30 y 50 amp.
<input type="checkbox"/> Voltmetro
<input type="checkbox"/> Fusibles de repuesto
<input type="checkbox"/> Cinta aislante y alambre
<input type="checkbox"/> Baterías de repuesto
<input type="checkbox"/> Cargador de baterías
<input type="checkbox"/> Cables de puente |
| MOTOR Y VEHÍCULO
<input type="checkbox"/> Cuñas para ruedas
<input type="checkbox"/> Niveladores
<input type="checkbox"/> Aceite/fluidos para motor
<input type="checkbox"/> Medidor de presión de neumáticos | TANQUES CONTENEDORES
<input type="checkbox"/> Kits de mangueras
<input type="checkbox"/> Balde
<input type="checkbox"/> Válvula de presión de agua
<input type="checkbox"/> Limpiador de tanques |
| | VARIOS
<input type="checkbox"/> Manual del propietario de VR
<input type="checkbox"/> Documentos de garantía |

GEICO cubrió los costos asociados con el envío y la producción de esta guía.



SAVINGS SO REAL YOU CAN ALMOST TOUCH THEM.
 Visit geico.com/rv
 or call 1-877-434-2678
 to get started.

GEICO | FOR YOUR RV

Some discounts, coverages, payment plans and features are not available in all states, in all GEICO companies, or in all situations. GEICO is a registered service mark of Government Employees Insurance Company, Washington, D.C. 20007; a Berkshire Hathaway Inc. subsidiary. © 2021 GEICO

PLANIFIQUE SU VIAJE
 Los Parques Estatales de Utah están abiertos todos los días, excepto el Día de Acción de Gracias y Navidad. Para conocer los horarios de cada parque, visite nuestro sitio web stateparks.utah.gov.

RESERVAS
 Asegure un lugar para acampar, un pabellón, un área para grupos o un embarcadero con anticipación llamando al 800-322-3770 de 8 a. m. a 5 p. m. de lunes a viernes, o visite stateparks.utah.gov.

PASES DE PARQUE
 Para ver qué pases anuales para parques estatales está disponibles y los requisitos para cada pase, visite stateparks.utah.gov/pases. Para pagar su tarifa de uso diario en línea por adelantado, visite parkspass.utah.gov.

HERITAGE (PATRIMONIO)
 El Programa Heritage (Patrimonio) ayuda a proteger, preservar, investigar e interpretar nuestros recursos únicos de historia cultural y natural para el disfrute y la educación de todos. Tenemos paradas de Pony Express, esqueletos de dinosaurios y muchas cosas más. Lo invitamos a viajar en el tiempo con nosotros en nuestros siete museos y numerosas zonas históricas y paleontológicas.

ACCESIBILIDAD
 Los Parques Estatales de Utah están comprometidos con la accesibilidad en nuestros programas, servicios, eventos e instalaciones. Para acampar accesible sobre accesibilidad, llame al 801-538-7220. Los lugares para acampar accesibles se pueden reservar en línea en utahstateparks.reserveamerica.com o llamando al 1-800-322-3770.

VOLUNTARIADO
 Los voluntarios mejoran, protegen y preservan los Parques Estatales de Utah. Personas solas o en parejas pueden servir como anfitriones del campamento, encargados de dar la bienvenida, educadores e intérpretes. Se necesitan salvavidas de tamaño adecuado, aprobado por la Guardia Costera de los EE. UU. Información en recreation.utah.gov/off-highway-vehiclos.

PASEO EN BARCO
 La ley de Utah requiere que los pasajeros de 12 años o menos usen un chaleco salvavidas de tamaño adecuado, aprobado por la Guardia Costera de los EE. UU. Siempre que un barco esté en funcionamiento. Conozca las leyes y normas de navegación, y lleve todo el equipo de seguridad requerido y sugerido. Obtenga más información en recreation.utah.gov/off-highway-vehiclos.

VEHICULOS TODOTERRENO
 El caso es obligatorio en terrenos públicos para los ciclistas menores de 18 años. Aconsejamos a todos que usen casco. Si se usa apropiadamente, el casco no reduce la visión ni la audición y ayuda a reducir las ráfagas de viento. Se debe colocar una "bandera látigo" roja o naranja en los vehículos todoterreno cuando se conduce en áreas de dunas de arena. Obtenga más información en recreation.utah.gov/off-highway-vehiclos.

SENDEROS, SENDERISMO, CICLISMO Y CABALGATAS
 Pasee por los pasos por los muelles de Rock Cliff en Jordanelle, camine por el sendero de Sleeping Rainbows en Escalante Petrified Forest y recorra las cuevas protector solar y un botiquín de primeros auxilios.

1. MUSEO DEL PARQUE ESTATAL ANASAZI 460 N HIGHWAY 12 BOULDER, UT 84716	435-335-7308
--	---------------------

Explore uno de los sitios arqueológicos más grandes de los "Ancestral Puebloan" (pobladores ancestrales), ubicado al oeste del río Colorado. Descubra una parte de la excavación arqueológica original de la década de 1960 y recorra una réplica a tamaño real de seis habitaciones de una vivienda antigua. Dentro del museo, vea artefactos excavados en este sitio, junto con exhibiciones contemporáneas que describen la vida de las personas que vivieron aquí.



2. PARQUE ESTATAL ANTELOPE ISLAND 4528 W 1700 S SYRACUSE, UT 84075	801-773-2941
--	---------------------

Esta serena isla en el Great Salt Lake (Gran Lago Salado) alberga una de las manadas de bisontes en libertad más grandes del país. Otros animales salvajes que pueden verse son los antílopes berrendos, ciervos y una gran variedad de aves. Descubra puestas de sol espectaculares y vistas impresionantes del lago con 50 millas de senderos para caminatas, ciclismo y equitación. El centro de visitantes y la tienda de regalos ofrecen excelentes recursos educativos y los mejores souvenirs. Explore Fielding Garr Ranch, el sitio de la casa continuamente habitada más larga de Utah. Antelope Island (Isla Antílope) es un parque certificado por la asociación International Dark Sky. *La tarifa del paso elevado no está incluida con el pase del parque estatal de Utah.*

3. PARQUE ESTATAL BEAR LAKE 940 N BEAR LAKE BOULEVARD (US HWY 89) GARDEN CITY, UT 84028	435-946-3343
---	---------------------

Visite el “Caribe de las Montañas Rocosas”. La luz del sol reflejada en los minerales suspendidos en las aguas del lago Bear Lake crea su espectacular color azul aguamarina. El agua brillante, clara y fresca y las playas de arena atraen a los visitantes y los invitan a navegar, nadar, pescar, acampar y jugar. Tres áreas de administración distintas brindan una variedad de servicios para uso diurno y nocturno. Visítenos en Bear Lake Marina, Rendezvous Beach o en una de las áreas del lado este de Cisco Beach, Rainbow Cove, South Eden, North Eden y First Point.



4. MUSEO DEL PARQUE ESTATAL CAMP FLOYD 69 W MAIN STREET FAIRFIELD, UT 84013	801-768-8932
---	---------------------

Experimente la historia de Camp Floyd en este sitio histórico de importancia nacional. Imagine 3,500 soldados alojados aquí en 1858 para reprimir una supuesta rebelión mormona. Vea exhibiciones, artefactos y estructuras históricas del campamento. Asista a eventos especiales durante todo el año, incluidos campamentos de historia, intercambios Pony Express, un campamento militar y programas escolares.



5. PARQUE ESTATAL CORAL PINK SAND DUNES 12500 SAND DUNE ROAD KANAB, UT 84741	435-648-2800
--	---------------------

Aventúrese en un mar cambiante de arena color coral. Modificadas por los vientos, estas dunas pueden moverse hasta 50 pies por año. El parque es un destino popular para los conductores de vehículos todoterreno, pero tiene además múltiples usos. Otras actividades incluyen fotografía, senderismo, andar en tablas de arena y trineos de arena, y simplemente jugar en la arena. Las dunas ofrecen aventuras para todos.



6. PARQUE ESTATAL DEAD HORSE POINT RUTA ESTATAL 313 MOAB, UT 84532	435-259-2614
--	---------------------

Desde 2,000 pies de altura, esta mesa desértica tiene vistas a las cimas y las colinas talladas por el río Colorado. Camine siete millas de senderos o ande en bicicleta de montaña 17 millas por senderos de vía única y experimente las impresionantes vistas del cañón. Pase la noche en un campamento o en una yurta y vea la Vía Láctea en este parque certificado por la asociación International Dark Sky.



7. PARQUE ESTATAL DEER CREEK MILE MARKER 19 US 189 WALLSBURG, UT 84082	435-654-0171
--	---------------------

Aproximadamente a 15 millas del frente de Wasatch, a la vista del espectacular Monte Timpanogos, descansa el hermoso Parque Estatal Deer Creek. Deer Creek alberga una amplia variedad de actividades recreativas acuáticas, como esquí acuático, pesca, paseos en bote, natación, paseos en canoas y windsurf, y está cerca de los senderos para vehículos todoterreno. Acampe en sitios para vehículos recreativos con conexión completa o sitios para carpas o tiendas de campaña. Disfrute pescar en la orilla junto a pabellones de uso diurno que incluyen parrillas.



8. PARQUE ESTATAL EAST CANYON 5535 S HIGHWAY 66 MORGAN, UT 84050	801-829-6866
--	---------------------

Escondido en las montañas del noreste de Utah, el embalse de East Canyon es un destino popular para pasear en bote, pescar y acampar. Los visitantes pueden alojarse en yurtas, casas estilo caravana, cabañas o la nueva casa de campo. También están disponibles sitios para acampar para vehículos recreativos con hamacas. East Canyon también tiene un poco de historia. Explore el cercano Mormon Pioneer Trail, la ruta que tomaron los grupos de pioneros mormones y Donner-Reed mientras viajaban hacia el oeste a mediados del siglo XIX.



9. PARQUE ESTATAL ECHO 2115 ECHO DAM ROAD COALVILLE, UT 84017	435-336-4906
---	---------------------

Convenientemente ubicado en el noreste de Utah, el Parque Estatal Echo ofrece actividades recreativas durante todo el año para los visitantes. Después de disfrutar de un día en el lago navegando o pescando, pase la noche en el campamento hablando alrededor del fuego. En los meses de invierno, el Parque Estatal Echo es un popular destino de pesca en hielo. No importa la temporada, el Parque Estatal Echo ofrece excelentes experiencias recreativas para los visitantes.

10. MUSEO DEL PARQUE ESTATAL EDGE OF THE CEDARS 660 W 400 N BLANDING, UT 84511	435-678-2238
--	---------------------

Visite una de las colecciones más grandes de cerámica de los Ancestral Pueblo (Anasazi) en exhibición en la región de Four Corners y explore un auténtico pueblo Pueblo detrás del museo. Además de las colecciones permanentes, Edge of the Cedars ofrece exhibiciones especiales, festivales y eventos durante todo el año.

11. PARQUE ESTATAL ESCALANTE PETRIFIED FOREST 1450 N RESERVOIR ROAD ESCALANTE, UT 84726	435-826-4466
---	---------------------

Ya abrimos nuestro nuevo campamento con conexiones completas. Acampe a lo largo de las orillas del embalse de Wide Hollow o alquile una tabla de remo o un kayak para atravesar sus aguas cristalinas. Camine por un sendero de moderado a extenuante a través del bosque petrificado, pero recuerde tomar solamente fotografías. Algunos dicen que el bosque petrificado está embujado y que quien tome algo de allí tendrá mala suerte.



12. ÁREA DE RECREACIÓN ESTATAL DEL PARQUE FLIGHT PARK 801-375-0731 121100 N EAST FRONTAGE ROAD DRAPER, UT 84030	
---	--

Flight Park es conocido mundialmente como uno de los mejores sitios de entrenamiento tanto para parapente como para ala delta. Cada año, aproximadamente 700 pilotos disfrutan de vientos constantes por la mañana y por la noche.

13. PARQUE ESTATAL FRED HAYES EN STARVATION 435-738-2326 OLD HIGHWAY 40 DUCHESNE, UT 84021	
--	--

Las extensas aguas del embalse de Starvation ofrecen excelentes oportunidades para pesca y paseos en bote. Disfrute de playas de arena y un área de uso diurno cubierta de hierba para picnics y voleibol. Aquí se desarrollan los campamentos de Beach y Mountain View. Se dispone de lugares básicos para acampar sobre la costa en los campamentos de Indian Bay, Rabbit Gulch, Juniper Point y Knight Hollow. Se permiten vehículos todoterreno en el campamento Knight Hollow y en el área de equitación.

14. MUSEO Y PARQUE ESTATAL FREMONT INDIAN 435-527-4631 3820 W CLEAR CREEK CANYON ROAD SEVIER, UT 84766	
--	--

Descubra artefactos, petroglifos y pictografías que dejaron los indios de Fremont. La construcción de la Interestatal 70 descubrió un gran pueblo indio de Fremont. Este museo conserva tesoros del sitio, que incluyen cerámica, canastas y puntas de flecha. Disfrute de muchas actividades prácticas en el museo, camine por los senderos y pase la noche en nuestros campamentos (conexiones completas disponibles).

15. MUSEO DEL PARQUE ESTATAL FRONTIER HOMESTEAD 435-586-9290 635 N MAIN STREET CEDAR CITY, UT 84721	
---	--

Reviva la historia de los pioneros y de la primera etapa industrial de Cedar City, el condado de Iron y el suroeste de Utah a través de una extensa colección de carretas tiradas por caballos, edificios históricos, exhibición de patrimonio nativo, aserraderos y réplica de alto horno. Disfrute de muchas actividades prácticas y programas interpretativos durante todo el año, incluida la serie "Art in the Park" (Arte en el parque) durante todo el verano y "Holidays at the Homestead" (Fiestas en la estancia) en diciembre.



16. PARQUE ESTATAL GOBLIN VALLEY 435-275-4584 18630 GOBLIN VALLEY ROAD GREEN RIVER, UT 84525	
--	--

Viaje a este valle extraño y colorido como ningún otro en Utah. El paisaje, cubierto de "duendes" de arenisca, a menudo se compara con Marte. Explore la geología y camine entre las formaciones. Goblin Valleys es un parque certificado por la asociación International Dark Sky.



17. PARQUE ESTATAL GOOSENECKS 435-678-3348 HIGHWAY 316 MEXICAN HAT, UT 84531	
--	--

Contemple los resultados de 300 millones de años de erosión donde el río San Juan serpentea y se abre paso a través del desierto 1,000 pies más abajo. Este parque ofrece una vista espectacular de una formación geológica sorprendente y rara conocida como "meandro atrincherado". Esta es un área poco desarrollada con instalaciones muy limitadas. No hay agua disponible.

18. PARQUE ESTATAL GREAT SALT LAKE 801-828-0787 MARINA OFF I-80, SALIDA 104 MAGNA, UT 84044	
---	--

El Great Salt Lake (Gran Lago Salado) es de dos a ocho veces más salado que el océano y un hábitat importante para millones de aves migratorias. Disfrute de la observación de aves en este puerto deportivo estatal, que ofrece amarres para botes y vistas públicas. El puerto deportivo ofrece acceso tanto a vela como a motor, un centro de visitantes con exhibiciones educativas y sitio para acampar.



19. PARQUE ESTATAL GREEN RIVER 435-564-3633 130 S FAIRWAY DRIVE GREEN RIVER, UT 84525	PARQUE 435-564-3633 GOLF 435-564-8882
---	--

Descanse bajo un dosel de álamos o acepte el desafío de un campo de golf de nueve hoyos a orillas del río Green. El parque es un punto de partida para los navegantes que se aventuran a través de los cañones Labyrinth y Stillwater. Los eventos anuales incluyen torneos de golf y golf de disco. Acompañenos en el festival anual "Melon Days" el tercer fin de semana de septiembre.



20. PARQUE ESTATAL GUNLOCK 435-218-6544 GUNLOCK DRIVE GUNLOCK, UT 84733	
---	--

Navegue, nade o pesque en las tranquilas aguas del embalse de Gunlock, o disfrute de un lugar tranquilo a lo largo de la costa. Ubicado en el suroeste de Utah, Gunlock está abierto para la recreación acuática y el campamento durante todo el año.

21. PARQUE ESTATAL HISTORIC UNION PACIFIC RAIL TRAIL 435-649-6839 PO BOX 754 PARK CITY, 84060	
---	--

Abriéndose camino desde Park City hasta el embalse de Echo, este sendero no motorizado de 28 millas ofrece una vista de cerca de la vida silvestre y las flores silvestres del área. Explore el sendero a pie, en bicicleta de montaña, con esquís o a caballo.

22. PARQUE ESTATAL HUNTINGTON 435-687-2491 1343 MOHRLAND ROAD HUNTINGTON, UT 84528	
--	--

Las colinas (buttes) de color canela brindan un telón de fondo para este tranquilo oasis en el desierto. Popular entre los lugareños, este embalse de aguas cálidas es ideal para el esquí acuático, la pesca y la captura de langostas. Huntington es un excelente destino de fin de semana o un lugar perfecto para un picnic.

23. PARQUE ESTATAL HYRUM 435-245-6866 405 W 300 S HYRUM, UT 84319	
---	--

Los arces y los saúcos rodean el embalse de Hyrum, proporcionando sombra y un hábitat para las aves acuáticas y la vida silvestre. Durante el día, encuentre un lugar en la playa para lanzar una línea para pescar o relajarse con un buen libro. Disfrute del acogedor sitio para acampar con familiares y amigos por la noche.



24. PARQUE ESTATAL PARA VEHÍCULOS TODOTERRENO JORDAN RIVER 801-533-5425 2824 N ROSE PARK LANE SALT LAKE CITY, UT 84116	
--	--

Abierta desde principios de primavera hasta finales de otoño, esta área ofrece oportunidades para ciclistas de todos los niveles. Las instalaciones incluyen pistas de motocross para principiantes y avanzados, un área para principiantes, espacio para espectadores y un sendero circular de 3 millas paralelo al río Jordán. Hay disponible un área de césped con mesas de picnic y árboles de sombra. El pase de Parques Estatales ya no se acepta.



25. PARQUE ESTATAL JORDANELLE 635-649-9540 MARINA OFF US 40, SALIDA 8 HEBER CITY, UT 84032	
--	--

Sobre el hermoso valle de Heber y a lo largo de las orillas del embalse de Jordanelle hay tres áreas de recreación distintas. Hailstone, Rock Cliff y Ross Creek ofrecen una variedad de oportunidades recreativas. Pase un día de picnic, acampando, haciendo senderismo, pescando o paseando en bote. El Parque Estatal Jordanelle lo tiene todo.



26. PARQUE ESTATAL KODACHROME BASIN 435-679-8562 105 S PARRIA LANE CANNONVILLE, UT 84718	
--	--

SeSENTA y siete grandes agujas de piedra llamadas conductos sedimentarios acentúan 180 millones de años de capas de arenisca. El color y la belleza aquí presentes llevaron a un equipo de expedición de la National Geographic Society de 1948 a nombrar el área Kodachrome en honor a la popular película en color.



27. PARQUE ESTATAL LOST CREEK 801-829-6866 CROYDON, UT 84018	
--	--

El Parque Estatal Lost Creek está ubicado aproximadamente a 10 millas al noreste de Croydon en el condado de Morgan. Este nuevo parque estatal ha sido históricamente un lugar de recreación popular para aquellos que buscan remar, pescar, nadar y acampar en el área alrededor del embalse. El área actualmente no está desarrollada y ofrece solo opciones de recreación básicas. Pedimos a los visitantes que sean pacientes durante el proceso de planificación y construcción. Los futuros visitantes del parque en el área pueden esperar modernos campamentos, baños, entradas y senderos.

28. PARQUE ESTATAL MILLSITE VERANO 435-384-2552 FERRON CANYON ROAD FERRON, UT 84523	
---	--

Acampe en el tranquilo campamento, navegue y pesque en las aguas azules del embalse de Millsite. Juegue al golf en un campo municipal cercano o traiga vehículos todoterreno y bicicletas de montaña para disfrutar de kilómetros de senderos en Ferron Canyon.

29. PARQUE ESTATAL OTTER CREEK 435-624-3268 400 E RUTA ESTATAL 22 ANTIMONY, UT 84712	
--	--

Esta escapada tranquila es un gran destino para los conductores de vehículos todoterreno, los navegantes y los observadores de aves. Acceda a tres senderos para vehículos todoterreno, incluido el Palute, directamente desde el parque. Consiga una captura récord en el embalse de Otter Creek o pase una noche con amigos y familiares en el pabellón o tienda para grupos. Vaya a observar aves durante la primavera y el otoño, ya que muchas especies de aves pasan por el parque en su viaje a lo largo de la ruta migratoria de aves del Pacífico.

30. PARQUE ESTATAL PALISADE PARQUE 435-835-7275 2200 E PALISADE ROAD STERLING, UT 84665	GOLF 435-835-4653
---	--------------------------

Juegue al golf en 18 hoyos, haga remo o pesque en el embalse de Palisade, y luego instale el campamento perfecto. Este parque ofrece algo para todos: desde su campo de golf en el cañón, cabañas de lujo, conexiones para vehículos recreativos y tiendas de campaña, hasta un acceso para vehículos todoterreno en el cercano cañón Six-Mile.



31. PARQUE ESTATAL PIUTE 435-624-3268 RUTA DE ACCESO A PIUTE FUERA DEL CRUCE DE HW 89, UT 84740	
---	--

Descansando en los acantilados de la meseta de Sevier, el embalse de Piute atrae a los pescadores que lanzan líneas para trofeos de trucha arcoiris, salvaje y marrón. Disfrute de acampar en la costa y acceda al sendero todoterreno de Paiute. Este parque primitivo es una escapada tranquila y un secreto bien guardado.

32. PARQUE ESTATAL QUAIL CREEK 435-879-2378 472 N 5300 W HURRICANE, UT 84737	
--	--

Escondido en las rocas rojas del suroeste de Utah, el embalse de Quail Creek tiene un clima ideal y algunas de las mejores zonas de pesca del estado, lo que lo convierte en un destino favorito para los lugareños. Las aguas cálidas y claras les dan la bienvenida a los navegantes, campistas y pescadores. Una plataforma de pesca accesible para sillas de ruedas ofrece una experiencia junto al agua para los visitantes.

33. PARQUE ESTATAL RED FLEET 435-789-4432 8750 N HIGHWAY 191 VERNAL, UT 84078	
---	--

Disfrute de las playas y paredes de roca roja. También alquilamos tablas de paddle, kayaks y canoas. Acompañenos para el Paddlefest anual en el verano. Camine siguiendo huellas de dinosaurios de 200 millones de años de antigüedad, haga un picnic o acampe en uno de los 29 sitios para acampar.



34. PARQUE ESTATAL ROCKPORT 435-336-2241 9040 N HIGHWAY 302 PEOA, UT 84061	
--	--

Encuentre recreación de primer nivel durante todo el año en este destino del norte de Utah. Durante el verano, pesque, navegue o haga esquí acuático en el embalse de Rockport, y encuentre la vida silvestre en las caminatas por senderos. Acampe en una tienda de campaña o vehículo recreativo (RV) en uno de varios campamentos desarrollados y primitivos. Durante el invierno, pesque en el hielo, pasee con raquetas de nieve y haga esquí cross-country en los senderos cercanos para motos de nieve.

35. PARQUE ESTATAL SAND HOLLOW 435-680-0715 3351 S SAND HOLLOW ROAD HURRICANE, UT 84737	
---	--

Con un clima ideal y un deporte para cada estación, Sand Hollow tiene algo para todos. Están disponibles sitios con conexión completa y sin conexión. ¡Recomendamos hacer reserva! Recorra 16,000 acres de arena abierta, senderos y rocas en Sand Mountain, o salga a navegar desde una de las dos rampas para botes. Visite el parque de buceo submarino y explore los tesoros escondidos. Está disponible el alquiler de botes y vehículos todoterreno, equipo de buceo y llenado de tanques en el lugar, además de una tienda y un restaurante.



36. PARQUE ESTATAL SCOFIELD VERANO 435-448-9449 RUTA ESTATAL 96 A LA SALIDA DE US 6 SCOFIELD, UT 84526	INVIERNO 435-687-2491
--	------------------------------

Acampe, navegue y pesque en este destino recreativo en lo alto de las montañas Manti-LaSal. Durante el invierno, disfrute de pesca en hielo, motos de nieve y esquí cross-country en un entorno montañoso espectacular. Tres áreas separadas ofrecen servicios para uso diurno y nocturno.



37. PARQUE ESTATAL SNOW CANYON 435-628-2255 1002 SNOW CANYON DRIVE IVINS, UT 84738	
--	--

Explore los senderos y las dunas del hermoso Snow Canyon a pie, en bicicleta o a caballo. Acampe en el apacible campamento rodeado de antiguas cuevas de lava y arenisca roja navajo. Descubra los secretos del paisaje desértico a través de programas de naturaleza según las estaciones.



38. PARQUE ESTATAL STEINAKEr 435-789-4432 4335 N HIGHWAY 191 VERNAL, UT 84078	
---	--

Pesque trucha arcoiris, lobina negra y mojarra azul en las vastas aguas del embalse de SteinakeR. Disfrute de playas de arena, natación, paseos en bote y esquí acuático, y luego quédese en un campamento (conexiones disponibles) bajo el cielo estrellado de Dinosaurland.



39. TERRITORIAL STATEHOUSE TERRITORIAL STATEHOUSE 435-743-5316 50 W CAPITOL AVENUE FILLMORE, UT 84631	
---	--

Explore la historia incipiente de Utah en su edificio gubernamental más antiguo que existe. El Statehouse es en realidad el ala sur de un edificio mucho más grande que nunca se completó y ahora ofrece exhibiciones que revelan la historia del período territorial de Utah.



40. PARQUE PATRIMONIAL THIS IS THE PLACE 801-582-1847 2601 SUNNYSIDE AVENUE SALT LAKE CITY, UT 84108	
--	--

Viaje atrás en el tiempo en Old Deseret Village, una colección de más de 40 casas y edificios históricos que cobran vida gracias a intérpretes históricos. Visite el monumento This Is The Place (Este es el lugar), que marca el final del Camino Mormón de 1,300 millas. La Fundación This Is The Place, una organización sin fines de lucro, administra el parque. Aquí no se aceptan pases para Parques Estatales.

41. MUSEO DEL PARQUE UTAH FIELD HOUSE OF NATURAL HISTORY 435-789-3799 496 E MAIN STREET VERNAL, UT 84078	
--	--

Descubra el mundo prehistórico de los fósiles y explore el jardín de dinosaurios. Dentro de un radio de 80 millas de Vernal, es visible la evidencia de mil millones de años de la historia de la Tierra. Utah Field House revela esta historia geológica con exhibiciones y actividades prácticas.

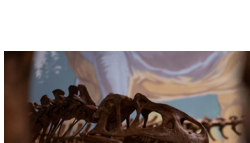

42. PARQUE ESTATAL UTAH LAKE 801-375-0731 4400 W CENTER STREET PROVO, UT 84601	
--	--

El lago de agua dulce más grande de Utah brinda acceso para la pesca de bagre de canal, lucioperca, lubina blanca, lubina negra y varias especies de panfish (pescado para la sartén). Pase una noche en una casa rodante o en una tienda de campaña. Juegue al disc golf, luego subase a un bote a motor, canoa o velero y navegue todo el día en el lago Utah.

43. PARQUE ESTATAL UTAHRAPTOR 435-259-3750 1165 S. HIGHWAY 191, STE. 7 MOAB, UT 84532	
---	--

Ubicado aproximadamente a 15 millas al noroeste de Moab en el condado de Grand, este nuevo parque estatal incluye lugares de recreación populares como las áreas de Dalton Wells y Willow Springs. El sendero Sovereign, con alrededor de 50 millas de senderos designados para vehículos todoterreno dentro de los límites del parque, es conocido por su sistema de senderos desafiante para vehículos motorizados de una sola pista. El área actualmente no está desarrollada y ofrece solo opciones de recreación básicas hasta la primavera de 2025. Pedimos a los visitantes que sean pacientes durante el proceso de construcción. Los futuros visitantes del parque en el área pueden disfrutar de un camping moderno, baños, centro de visitantes y estación de entrada, y senderos para acceder a los sistemas cercanos para bicicletas de montaña y vehículos todoterreno.

44. PARQUE ESTATAL WASATCH MOUNTAIN PARQUE 435-654-1791 1281 WARM SPRINGS DRIVE MIDWAY, UT 84049	GOLF 435-654-0532
--	--------------------------

Le espera una aventura durante todo el año. Golf, caminatas, ciclismo, campamentos, paseos a caballo, motos de nieve, esquí cross-country y paseos con raquetas de nieve en el Parque Estatal Wasatch Mountain de 23,000 acres. Durante los meses más cálidos, reserve un tee time en los populares campos de golf Lake y Mountain, de MOVE a SOHO (Silver o Gold). En invierno, esquíe, pasee con raquetas de nieve o motos de nieve por el terreno alpino.



45. PARQUE ESTATAL WASATCH MOUNTAIN 435-654-2002 2002 OLYMPIC DRIVE MIDWAY, UT 84049	GOLF 435-654-0532
--	--------------------------

Descubra Soldier Hollow en el extremo sur del Parque Estatal Wasatch Mountain. Durante los meses más cálidos, reserve un tee time en los populares campos de golf Silver o Gold. Camine, ande en bicicleta, esquíe o pasee con raquetas de nieve por los 33 kilómetros de recorrido de los Juegos Olímpicos de Invierno de 2002 durante todo el año. Practique tubing en la colina de tubing con ascensor más larga del oeste. Durante todo el año se programan actividades de biatlón, carreras y eventos especiales.



46. PARQUE ESTATAL WILLARD BAY 435-734-9494 900 W 650 N #A WILLARD, UT 84340	
--	--

Disfrute nadando en playas de arena, pescando, navegando en 10,000 acres de superficie de agua y observando aves a lo largo de los senderos del camping. Pase el día o quédese un fin de semana en los puertos deportivos Norte o Sur. Ambos ofrecen rampas para botes, lugares para acampar y áreas de picnic. Durante los meses de invierno, Willard Bay es el hogar de las águilas que anidan y ofrece un espectáculo anual de luces navideñas.